asuaru
「明日がある 夢がある」
安心のアフターサービスを最長2年保証
資産運用から賃貸管理まで、ゼニアスは
お客様を総合的にサポートします。

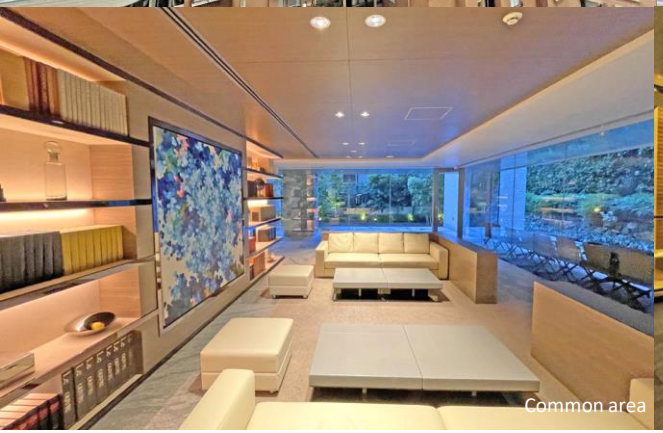

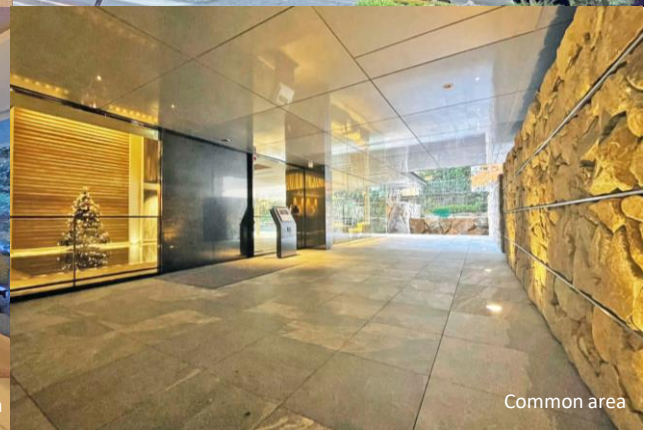

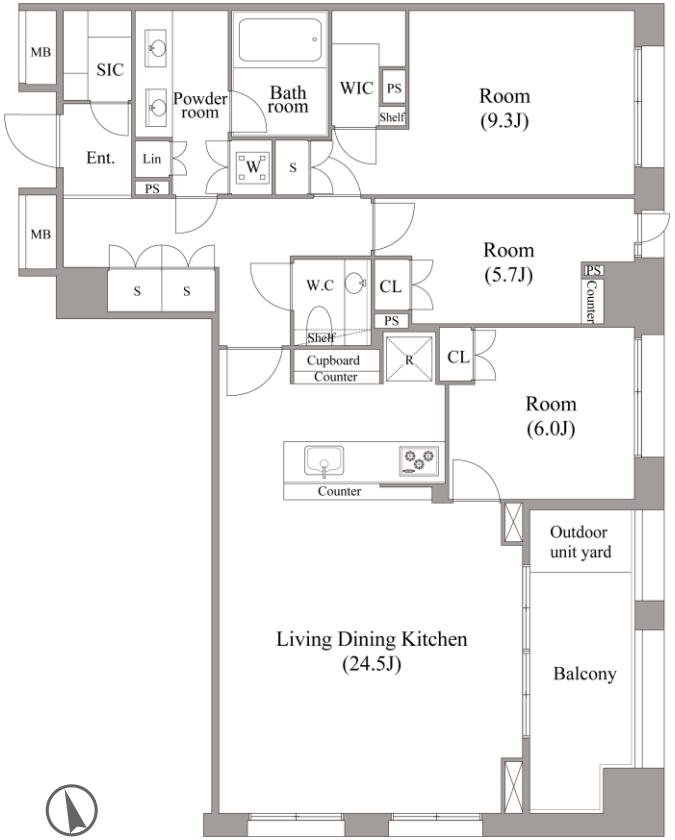

ザ・パークハウスグラン三番町

3LDK+WIC+SIC ／ 37,800 万円（税込）

東京メトロ半蔵門線　**半蔵門 駅　5番出口　徒歩5分**
JR中央・総武線／東京メトロ南北線、有楽町線／都営新宿線
市ヶ谷 駅　A3番出口　徒歩10分
東京メトロ有楽町線　**麹町 駅　6番出口　徒歩10分**

皇居を望む南東向き角部屋、番町エリアの上質な住環境
いざという時も安心の免震構造。防災備蓄倉庫・非常用発電機完備

住所：東京都千代田区三番町5-19　土地権利：所有権　完成：2014（平成26）年7月　総戸数：149戸　現況：空室　建物引渡：相談
構造：鉄筋コンクリート造　地上15階建地下1階付（9階部分）　施主：三菱地所レジデンス株式会社　施工：株式会社大林組
専有面積：105.45㎡（31.89坪）　バルコニー：9.08㎡（2.74坪）　給湯器・室外機置場：1.62㎡（0.49坪）　備考：司法書士当社指定
管理会社：三菱地所コミュニティ株式会社　管理体制：日勤　管理費：38,810円　修繕積立金：12,660円　共視聴設備利用料：275円
インターネット利用料：1,485円　地震防災システム利用料：220円　管理費・修繕積立金等計：53,450円　宅配ボックス：有り
モニター付きオートロック：有り　トランクルーム使用料：月額5,650～6,170円　ペット飼育：可（細則有り）　事務所使用：不可
駐車場：有り 月額38,000～42,000円　自転車置き場：有り 月額200～500円　バイク置き場：有り 月額5,000円
［駐車場空き状況はQRコードからご確認ください］

当社は上記団体の会員です